



Dopdolu içeriklerle
yeni sayımız!

Gerçeğe Açılan Bir Şifa Yolu Olarak Psikodrama	1
(Psk. Dr. Yeşim Türköz)	
Bölümden Haberler!	2-3
Ödüller ve Başarılar	4
Bunları Biliyor Muydunuz?	4
Dört Cevapta Doktora Tezim	5
Yayınlar	6
Kongre Sunumları	6
Tezler	6
Bölümden Projeler	7
Ek Görevli	8
Hocalarımız	
Mezunlarımız: Kim, Nerede?	9

GERÇEĞE AÇILAN BİR ŞİFA YOLU OLARAK PSİKODRAMA

Bölümümüzde ek görevli öğretim üyesi olan değerli hocamız **Dr. Psikolog Yeşim Türköz** Psikodrama ile ilgili bilgi ve deneyimlerini bizimle paylaştı.



Psikodrama, Dr. Jacob Levi Moreno tarafından kurulmuş olan, gücünü evrendeki "yaratıcılık", "spontanlık" ve "eylem"den alan, sosyometrik gerçekler zemininde insanın psikik ve sosyal dünyasının yeniden yapılanmasını sağlayan bir grup psikoterapisi yaklaşım ve yöntemidir.

Moreno'nun felsefesinde Montaigne'nin hümanizminin ve öznel gerçeklik cesaretinin; Pascal'ın sezgiye verdiği önemin; Kant'ın tüme varımsal deneyimciliğinin; Kierkegaard'ın seçim sorumluluğunun; Nietzsche'nin ehlileşmemiş yeryüzü coşkusunun; Husserl ve Heidegger'in fenomenolojisinin, Darwin'in evrimsel antropolojisinin ve toplumsal bilinç dışından gelen mitlerin izlerini sürmek zor değildir.

Moreno Fransız filozof Henri Bergson'un evrende varolan ve evreni sürekli ileri götüren bir güç olarak tanımladığı "elan vital" (yaşam atılımı) kavramını bir yol işareti olarak kullanır ve sorar: Yarına kim kalacak? (Who shall survive?) Bu soruya verdiği yanıt ise "yeterince spontan olabilenler yaratılabilirler ve harekete geçebilirler..." olmuştur. Bu yaklaşıma göre spontanlık, yeni koşullara uygun bir tepki, ya da eski koşullara yeni bir tepki, başka bir deyişle, bulunulan bağlama en uygun ve yeterli tepkiyi verme gücünün anda varolan hali olarak tanımlanır. Yaratıcılık, daha spontan olma kapasitesidir. Yalnızca yenilik yaratmak değil, kavrayışta ve ifadede daima bir yeniliğe ulaşabilmektir. Eylem ise insandan çok daha önce evrene yerleşmiş, insanlığın evriminde en önemli rolü oynayan olgudur. İnsanın biyolojik ve sosyal gelişiminde dilden önce gelir ve eylem gerçeğe dilden daha yakındır...

Moreno yalnızca psikodramanın yaratıcısı değil, psikodramayı da içine alan daha büyük bir şemsiyenin, sosyometrinin yaratıcısıdır. Sosyometri, kişilerarası dünyadaki yakınlık olasılıklarının bütünüdür. Belli bir kişilerarası alandaki seçimlere (çekimler ve itimler) ait ağların haritasını çıkartmak için sosyometrik ölçümler kullanılır ve ortaya çıkan sahnesel gerçeklikler, incelenir, anlamlandırılır ve psikodrama yoluyla psikik derinliğe ulaştırılarak yeniden yapılandırılır.

Moreno, rol gelişimine dayandırdığı benliği, somatik, psikik, sosyal ve transandantal roller çerçevesinde tarifleyerek geniş kapsamlı bir antropolojik sistem olarak rol kuramını geliştirmiştir. Psikodramatik roller de bize bu sistem içinde hem dikey hem yatay geçişlerle çalışma fırsatı verir.

Psikodramanın temel unsurları, grup, protagonist (baş oyuncu), lider, sahne ve yardımcı benler (rol alan üyeler)dir. Psikodrama bir grup psikoterapisi yöntemi olsa da bireyin grup içinde sağaltımını ve gelişimini hedefler. Moreno'ya göre, psikik yaralar insan etkileşimleri ile açılır ve iyileşmeleri de insan etkileşimleri içinde olmalıdır. Bu nedenle hemen hemen her grup oturumunda protagonist çalışmasına öncelik verilerek grup üyelerinden birinin öznel dünyası tüm gerçekliği ile sahnelenir.

Moreno ve takipçileri tarafından geliştirilen yüzlerce ısınma oyunu, onlarca yardımcı teknik ve üç tane de temel teknik mevcuttur. Temel tekniklerden ilki "eşleme" tekniğidir. Bu aynı zamanda terapistin en çok kullanması gereken tekniklerinden biridir. Sahnedeki kişinin andaki iç gerçeğinin eş duyumu ile seslendirilmesi anlamına gelir. Bu teknik sayesinde ulaşılan içgörü, oyunu çekirdek çatışmalara kadar götürebilir. Eşleme tekniğini sadece grup lideri değil, bütün grup üyeleri kullanabilir, birbirlerini eşleyebilirler. Bir başka temel teknik "rol değiştirme" tekniğidir. Protagonist, bazı istisnai durumlar hariç, sahnedeki tüm roller ile rol değiştirir. Üçüncü temel teknik ise "ayna" tekniğidir ki, kişinin kendi sahnelerine dışardan bakmasını sağlar. Kendi rolüne ve diğer rollere seçtiği yardımcı benler rollerini oynarken o, sahneyi dışardan izler. Eşlemede, kişinin subjektif gerçekliği içinde derinleşilir ki bu gereklidir. Rol değiştirmede bir başkasının subjektif gerçekliğine girilip çıkılır, aynada ise objektif gerçekliğe geçilir. Terapistin en önemli görevlerinden birisi bu temel teknikleri zamanında ve uygun şekilde devreye sokmaktır.

Bir psikodrama oturumu beş mutlak aşamada gerçekleşir: Isınma, oyun, kapanış, rol geribildirimi ve paylaşım. Her aşamanın son derece ayrıntılı bir sistematiği ve ilkeleri olup bütün oturumlarda titizlikle uygulanır.

Bütün terapötik yaklaşımlar gibi psikodrama da gerekli eğitim sürecinden geçmiş psikodrama terapistleri tarafından kullanılacak bir sistemdir. Zerk Moreno'ya göre psikodrama, hayatı nasıl yaşayacağımızı ceza çekirmeden öğreten bir laboratuvarıdır.

Dr. Psk. Yeşim Türköz

**Klinik Psikolog / Psikoterapist /
Psikodrama Terapisti ve Eğitimcisi**

Editörler:

Ar. Gör. Gizem Fındık

Ar. Gör. Bilgesu Kaçan

E-mail: psynews@metu.edu.tr



Bölümden Haberler!



Yrd. Doç. Dr. Başak Şahin Acar'ın "Language Development and Bilingualism" Dersinde Değerli Konukları Vardı;

- * Koç Üniversitesi'nden Prof. Dr. Aylin Küntay ve doktora öğrencisi Berna Arslan Uzundağ 28 Kasım 2017 tarihinde çocuklarda ikidillilik (bilingualism) gelişiminden bahsettiler.
- * Amsterdam Üniversitesi'nden Dr. Tuba Yarbay Duman 5 Aralık 2017 tarihinde Broca afazisi olan Türk hastalarda tümce anlamada integrasyon sorunundan bahsetti.
- * Duke Üniversitesi'nden Prof. Dr. Michael Tomasello 12 Aralık 2017 tarihinde çocuklarda dil gelişiminden bahsetti.
- * Konuşma ve Dil Terapisi Uzmanı Sermin Kumdakçı 19 Aralık 2017 tarihinde çocuklarda dil ve konuşma bozukluklarından bahsetti.
- * Prof. Dr. Ayhan Aksu Koç 26 Aralık tarihinde çocuklarda dil gelişiminden bahsetti.

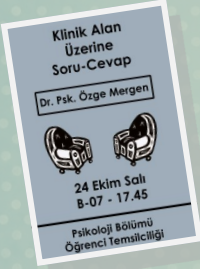

Dr. Psikolog Özge Mergen Çalışma Alanlarını Lisans Öğrencilerimize Tanıttı;

Öğrenci Temsilciliği tarafından 24 Ekim tarihinde alanını tanıtmak üzere Dr. Psk. Özge Mergen bölümümüzde ağırlandı. Uzmanımız öncelikle kendini, eğitimini, çalışma tarzını anlattı. Sonrasında ise sorular eşliğinde alanıyla ilgili konular hakkında bilgi verdi. Merak edilen konular arasında, klinik psikoloji için alınabilecek eğitimlerin neler olabileceği, bu mesleği yapmanın psikoloğun günlük hayatına etkisinin nasıl olduğu, klinik psikolog olmanın zorluklarının neler olduğu vardı.

Güz 2017 Bölüm Seminerleri Kapsamında Yapılan Seminerler;

- * 24 Kasım, Doç. Dr. Tarcan Kumkale, Kadir Has Üniversitesi
"Personality-Based Segmentation for Personalized Persuasion: A Machine Learning Approach"
- * 1 Aralık, Prof. Dr. Neşe Karabacak, Gazi Üniversitesi
"Functional and Molecular Imaging in Neuropsychology"
- * 22 Aralık, Yrd. Doç. Dr. Çağrı Ünal, TED Üniversitesi
"Acquisition of Conditioned Fear: A Critical Role for Acetylcholine"
- * 29 Aralık, Prof. Dr. Arzu Wasti, Sabancı Üniversitesi
"Defining Trust across Cultures: A Prototype Approach"

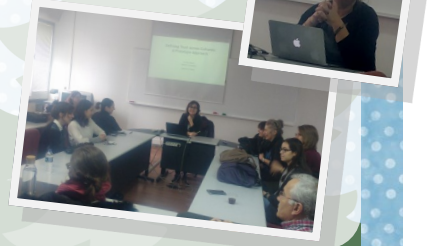
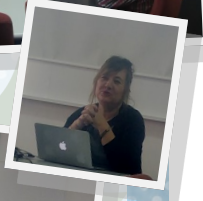

Politik Psikoloji Laboratuvarımız Açıldı !

Fikir önderliğini Yrd. Doç. Dr. Banu Cingöz-Ulu ve Yrd. Doç. Dr. Nevin Solak'ın yaptığı laboratuvarımızda, farklı üniversiteden gelen araştırmacılarının katıldığı araştırma grubumuzun temel amacı güncel alanyazını takip etmek ve alanyazına özgün katkı sunacak çalışmalar yürütebilmektir. Farklı disiplinlerden gelen araştırmacılar, laboratuvar toplantıları boyunca farklı akademik süreçlerde birbirlerine destek olmaktadır. Makale tartışma toplantıları ve çalışma atölyelerine de zemin sağlayan araştırma grubumuzun toplantıları Cuma günleri saat 14.30-16.30'da Orta Doğu Teknik Üniversitesi Sosyal Bilimler Binası B-206 nolu sınıfta yapılmaktadır. Detaylı bilgi almak için scoksan@metu.edu.tr adresine elektronik posta yollayabilirsiniz.

Prof. Dr. Nuray Sakallı Uğurlu Sosyal Psikoloji Alanına Yeni Bir Kitap Kazandı!

Prof. Dr. Nuray Sakallı Uğurlu Hocamız "Sosyal Psikolojide Tutumlar ve Tutum Değişimi" adlı kitabıyla Sosyal Psikoloji alanına Türkçe bir kitap daha kazandı.



Bölümden Haberler!



22. Şizofreni Penceresinden Hayat Etkinliği Gerçekleştirildi !

ODTÜ Psikoloji Bölümü öğretim üyesi Prof. Dr. Nuray Karancı tarafından verilen "Alan Çalışması" dersinin öğrencileri ve "Şizofreni Hastaları ve Yakınları Dayanışma Derneği"

ile işbirliği içerisinde,

"Şizofreni Penceresinden Hayat"

etkinliğinin 22.'si

22 Aralık 2017 tarihinde gerçekleştirildi.



Prof. Dr. Nuray Karancı Akademik Bir Dergide Editörlük Görevini Üstlendi.

Prof. Dr. Nuray Karancı hocamız Türkiye Klinikleri Özel Sayı'sının editörlüğünü yapmıştır.

Karancı, A.N. (2017). Disaster Psychology (Afet Psikolojisi) (Ed). Türkiye Klinikleri Özel Sayı (Special Issue). 2(3).

Hocalarımız Alanında İlk Olma Özelliği Olan Sempozyumda Davetliyidiler!

Gelişim psikolojisi alanında ilk olma niteliği taşıyan "Türkiye'de Gelişim Psikolojisinin Dünü ve Bugünü" başlıklı Gelişim Psikolojisi Sempozyumuna hocalarımız davetli konuşmacı olarak katılmışlardır. Konuşma başlıklarını aşağıda bulabilirsiniz:

- * Prof. Dr. Nebi Sümer
"Türkiye'de Somut Gelişim Göstergesi Olarak Gelişim Psikolojisi"
- * Prof. Dr. Sibel Berument Kazak
"Gelişim Psikolojisi Araştırmalarının Önleme ve Müdahaledeki Rolü"
- * Doç. Dr. Emre Selçuk
"Günlük Hayattaki Gelişimsel Süreçleri Günlük Yöntemiyle İncelemek"
- * Yard. Doç. Dr. Başak Şahin Acar
"Anne-Çocuk Konuşmalarını Üç Farklı Kültürde Ev Ortamında Gözlemlemek"



Yeni Yıla Hep Beraber Merhaba Dedik !

Yeni yılı bölümümüzde düzenlediğimiz bir partiyle hep beraber kutladık. Herkesin yeni yılının güzel geçmesi dileğiyle...



Başarılar!

Doç. Dr. Türker Özkan "Profesör" unvanını kazanmıştır.

Yard. Doç. Dr. Emre Selçuk "Doçent" unvanını kazanmıştır.

Kendilerini tebrik ediyor, başarılarının devamını diliyoruz.

Ödüller!

Yard. Doç. Dr. Başak Şahin Acar

2016-2017 Öğretim Yılı Mustafa Parlar Vakfı ODTÜ Yılın Eğitimcisi Ödülünü almıştır.

Dr. Yağmur Ar

Prof. Dr. Nuray Karancı danışmanlığında yürüttüğü "Predictors of Depression, Anxiety, Griff and Growth among Turkish Offspring as Caregivers of Parents with Alzheimer's Disease: A Multi-Method Study" başlıklı çalışmasıyla 2016-2017 Öğretim Yılı Mustafa Parlar Vakfı ODTÜ Yılın Tezi Ödülünü almıştır.

Beril Türkoğlu

Yard. Doç. Dr. Banu Cingöz Ulu danışmanlığında yürüttüğü "Violence as a Way of Reconstructing Manhood: The Role of Threatened Manhood and Masculine Ideology on Violence Against Women" isimli tezi ile Türk Sosyal Bilimler Derneği'nin 2 yılda bir verdiği Genç Sosyal Bilimciler Ödülüne layık görülmüştür.

Sami Çoksan

Doç. Dr. Serap Akgün danışmanlığında yürüttüğü "Sosyal Kimlik Özdeşimi ve İç Grup Normunun İç Grup Yanlılığı ile İlişkisi" isimli tezi ile Türk Sosyal Bilimler Derneği'nin 2 yılda bir verdiği Genç Sosyal Bilimciler Ödülüne layık görülmüştür.

Bunları Biliyor Muydunuz?

Doç. Dr. Ahmet Uysal Hocamızın bizimle paylaşmış olduğu, yakın zamanda yayınlanmış 3 araştırmanın sonuçlarına göre;

- * İnsanların paralarını kendilerine boş vakit kazandıracak şekilde harcamalarının (ev temizliği, yemek siparişi gibi), aynı parayla maddi ürünler almaya oranla onları daha mutlu ettiğini,
- * Okul öncesi çocuklara yapılan kabiliyetlerine yönelik övgülerin ("çok akıllısın") çocukların oyun oynarken hile yapma ihtimalini arttırdığını,
- * Hak etmişlik duygusu yüksek insanların kendilerine verilen talimatların haksız istekler olduğunu düşündüklerini, dolayısıyla da talimatları daha fazla görmezden geldiklerini,

biliyor muydunuz?





Dört Cevapta Doktora Tezrim

Ad Soyad: Dr. Ali Can Gök

Başlık: Süpervizör Özelliklerinin Terapistlerin Süpervizyon Deneyimine Etkisi

Konu neydi? Tezimin amacı Klinik Psikoloji eğitiminin temel taşı olan süpervizyonda, süpervizör ve süpervizyon alan terapistlerin kişisel özelliklerinin etkileşiminin süpervizyonun gidişatını nasıl etkilediğini araştırmayı amaçladık.

Nasıl çalışıldı? Günlük çalışmasına benzeyen bir yöntem ile çalıştık. 46 terapist ve onlara süpervizyon veren 13 süpervizörden önce ilk hafta baz ölçümü aldık. Sonra takip eden 13 hafta boyunca terapistlerden süpervizörleri ile olan ilişkilerini ölçen haftalık ölçümler aldık.

Ne bulundu? Bazı kişisel özellikler eğer hem süpervizör hem de terapistte paralel bir şekilde yüksekse bu onları süpervizyon ilişkisini olumsuz yönde etkilemekteydi.

Neden önemli? Öncelikle klinik psikoloji alanında çalışmalar genellikle ya psikopatolojiye ya da psikoterapiye yönelmiştir. Klinik süpervizyon alanı biraz ihmal edilmiştir. Bu çalışma tüm süpervizyon sürecini başından sonuna kadar takip ederek bir ilke imza atmıştır. Bunun yanı sıra, süpervizyon sürecinde hem terapistlerin hem de süpervizörlerin kişisel özelliklerinin süreci nasıl etkileyebileceği konusunda farkındalık sağlamıştır.



Ad Soyad: Dr. Sıla Demir

Başlık: Öz-Sunumun Belirleyicisi Olarak Sosyal Karşılaştırma

Konu neydi? Kendini başkalarıyla karşılaştırmaya eğilimli olan bireylerin, kendilerini olduklarından daha iyi ya da farklı göstermeye de eğilimli olmaları beklenirdi. Aynı zamanda sosyal karşılaştırma kuramının önerdiği ötesinde, kişinin yalnızca kendine benzer olanlarla değil, kendinden çok daha farklı (çok iyi/çok kötü) olanlarla da karşılaştırma yapıp yapmadığı incelendi.

Nasıl çalışıldı? İnternet üzerinden yapılan anket çalışmasıyla üniversite öğrencilerinden veri toplandı.

Ne bulundu? Kendini başkalarıyla karşılaştırma eğiliminin, yaratılan izlenim üzerine daha çok düşünmeyle ilişkili olduğu ve bu ilişkinin kişilikten bağımsız olduğu

ortaya çıktı. Ayrıca insanların yalnızca kendilerine benzer kişilerle değil, özellikle kendilerinden çok daha iyi durumda olan kişilerle de karşılaştırma yaptıkları görüldü.

Neden önemli? Bu çalışma, hem sosyal karşılaştırmayı öz-sunumun belirleyicisi olarak incelemesi, hem de klasik sosyal karşılaştırma kuramının çok iyi ve çok kötülerle karşılaştırmayı da içerecek şekilde genişletmesi bakımından alandaki ilk çalışmadır. Ayrıca, incelenen ilişki üstünde kişiliğin etkili olmaması, ilişkinin gücü açısından önemli bir göstergedir.



Yayınlar

ODTÜ
Psikoloji
Bölümü
olarak, bu kış da
kongre ve konfe-
ranslara katılım
gösterdik.

Bölümümüz
hocaları
ve/veya
öğrencileri tara-
fından yapılan
sunumların ve
yayınlara bilgi-
lerini
sayfanın sağ
tarafında
bulabilirsiniz

- * Çakır, E., Yıldız, E., Alkan, D., Giden, M., & Türer, B. (2017). Development of Premarital Sex Attitude Scale. *Koç University Undergraduate Psychology Journal*, 2, 28-38.
- * Dönmez, S., & Toker, Y. (2017). Construction of the Likert-type Transformational Leadership Scale. *Ankara Üniversitesi Dil ve Tarih-Coğrafya Fakültesi Dergisi*, 57(2), 753-775. DOI: 10.1501/Dtcfder_0000001537
- * Karancı, A. N., & Dogulu, C. (2017). Afet psikolojisinin sosyal boyutu: Afetlere hazırlıklı olmak. (Social Dimension of Disaster Psychology: Disaster Preparedness). *Türkiye Klinikleri, Özel Sayı*, 2(3), 225-232.
- * Karancı, A. N., Gök, A. C., Yıldırım, B., & Borhan, N. (2017). Social support perceptions of Turkish people with schizophrenia: What helps and what does not help. *International Journal of Social Psychiatry*, Online, DOI: 10.1177/0020764017723939.
- * Karancı, A. N., & İkizer, G. (2017). Klinik psikoloji nedir?. *Türkiye Klinikleri J Psychol – Special Topics*. 2(1), 1-9.
- * Karancı, A. N., & İkizer, G. (2017). Afet Psikolojisi: Tarihçe, temel ilkeler ve uygulamalar. (Disaster Psychology: History, basic principles and applications. *Türkiye Klinikleri, Özel Sayı*, 2(3), 163-171.
- * Kuzlak, A. (2017). A review of acceptant responses to stereotype threat: Performance expectations and self-handicapping strategies. *DTCF Dergisi*, 57(2), 1223-1248. http://dx.doi.org/10.1501/Dtcfder_0000001559
- * Şengül-İnal, G., & Sümer, N. (2017). Exploring the Multidimensional Structure of Sensory Processing Sensitivity in Turkish Samples. *Current Psychology*.
- * Toker, Y. (2017). Karmaşık FTMM alanlarına ilgilerin öncül değişkenler ve mesleki uyum ölçütleri arasında aracı rolü. *Ankara Üniversitesi Dil ve Tarih-Coğrafya Fakültesi Dergisi*, 57(2), 1102-1125. DOI: 10.1501/Dtcfder_0000001553

Kongre Sunumları

- * Karancı, A.N. (Kasım, 2017). Şizofrenide sosyal destek algısı. 23.Ulusal Sosyal Psikiyatri Kongresi ve 1. Ruh-sal İyileştirim Kongresi, Kocaeli.
- * Sümer, N. (Kasım, 2017). Bağlanma ve Mutluluk: Kültürel Farklılıklar ve Türkiye'den Bulgular. Davetli Konuşma. II. Sosyal Psikoloji Kongresi, Doğu Akdeniz Üniversitesi, KKTC.
- * Ray., E. & Sümer, N. (Kasım, 2017). Perceptions in Intergroup Relations: The Case of Alevis and Sunnis in Hatay. II. Sosyal Psikoloji Kongresi, Doğu Akdeniz Üniversitesi, KKTC.
- * Sümer, N. (Kasım, 2017). Yeteneğin Keşifle Buluşmasında Güvenli Aile ve Okul İkliminin Rolü. V. Zeka ve Yetenek Kongresi, Ankara.
- * Sümer, N. (Kasım, 2017). Romatik İlişkilerde Bağlanma. Davetli Konuşma. Bilkent Üniversitesi, Psikoloji Günleri. Ankara.

Tezler

- * Prof. Dr. Nebi SÜMER ve Dr. Ann-Christin Posten danışmanlığındaki Nesibe Pınar Uğurlar "The Cognitive Cost of Interpersonal Closeness in Decision Making" başlıklı doktora tezini
- * Prof. Dr. Tülin Gençöz danışmanlığındaki Ali Can Gök "the effects of Supervisor Characteristics on Therapists' Supervision Experience" başlıklı doktora tezini
- * Prof. Dr. Türker Özkan danışmanlığındaki Sıla Demir "Social Comparison as a Determinant of Self-Presentation" başlıklı doktora tezini
- * Prof. Dr. Reyhan Bilgiç danışmanlığındaki Aslı Yalçın "An examination of work-family conflict from the self-determination theory perspective" başlıklı doktora tezi

başarıyla sunmuşlardır.



Bölümümüzden Projeler

Trafik Güvenlik Kültürü Traffic Safety Culture (TraSaCu)

Marie Skłodowska-Curie Hareketleri sözleşmesi kapsamında Avrupa Birliği Horizon 2020 araştırma ve inovasyon programı 645690 No'lu projesidir.

Proje yürütücüsü: Prof. Dr. Türker Özkan

Araştırmacılar: Yard. Doç. Dr. Bahar Öz

Araştırmacılar: Derya Azık Bilgesu Kaçan
Özlem Ersan Gaye Solmazer
Gizem Fındık Yeşim Üzümcüoğlu



TraSaCu (Traffic Safety Culture) projesi karayolu trafik güvenliğinin sağlanmasında kültürel bir yaklaşım geliştirmeyi hedeflemektedir; bu nedenle güvenlik kültürü kavramı karayolu trafiği ile yol güvenliği alanlarına uygulanmıştır. Karayolu güvenliği alanında hem uygulamalı hem de akademik araştırma alanlarında faydalı olabilecek kapsamlı bir trafik güvenliği kültürü yaklaşımı oluşturabilmek için mühendislik ve insan faktörü gibi farklı alanlardan uzmanlar projemizde bir araya gelmiştir. TraSaCu projesi bu amaç doğrultusunda 2015 yılından bu yana, 9 farklı ülkeden 13 farklı kurum ortaklığında, 5 temel çalışma paketi çerçevesinde yürütülmektedir.

TraSaCu projesinin 5 temel çalışma paketinden ilki hem proje ortakları, hem kamu, hem de araştırmacılar için bir bilgi platformu oluşturmayı hedeflemektedir. İkinci çalışma paketi, trafik güvenliği kültürüne yönelik kavramsallaştırmaların incelenmesini ve bu kavramsallaştırmalar ile yazın taramasından yola çıkılarak teorik bir model oluşturulmasını hedeflemektedir. Üçüncü çalışma paketinin hedefi trafik güvenliğini artırabilecek kültürel etmenler ile tutum ve davranış gibi diğer etmenler arasındaki ilişkiyi incelemektir. Orta Doğu Teknik Üniversitesi'nin koordinatörlüğünü üstlendiği dördüncü çalışma paketinde kapsamlı bir trafik güvenliği kültürü modeli oluşturmak ve kültürel değişim mekanizmalarını belirlemek hedeflenmiştir. Bu çalışma paketinde oluşturulan trafik güvenliği kültürü modeli incelendiğinde, kazaların sosyo-kültürel iç etmenler ile trafik sisteminin teknik etmenlerinin birbirinden bağımsız ya da birleşik sonuçlarından olduğu görülmektedir. Söz konusu etmenler, trafik sistemindeki trafik güvenliği kültürü merkezli süreçlerde farklı seviyelerde incelenebilir. Bu nedenle projede trafik kültürü ve trafik güvenliği kültürüne yönelik özel uygulamaların mikro (birey), mezo (kurum/grup), makro (ülke) ve magna (küresel) olmak üzere farklı seviyelerde değerlendirilmesi hedeflenmektedir. Son olarak da beşinci çalışma paketinde, dördüncü çalışma paketinde bahsedilen kültürel değişim modellerinden yola çıkarak değişim yönetimi ve uygulamasına

yönelik stratejilerin seviyeler de göz önünde bulundurularak geliştirilmesi hedeflenmektedir. Bu hedefler doğrultusunda başka kültürlerdeki trafik güvenliğini gözlemlemek adına araştırmacılarımızdan Derya Azık ve Bilgesu Kaçan Polis Üniversitesi-Co-Plan'da, Gizem Fındık ve Gaye Solmazer Virginia Tech Üniversitesi ve Road Safety Institute "Panos Mylonas"ta, Özlem Ersan ve Yeşim Üzümcüoğlu ise Montana State Üniversitesi ve Tempulli Üniversitesi - AMRKS'da ziyaretçi araştırmacı olarak bulundular.

Projeden elde edilen ön bulgular ele alındığında, karayolu trafik ihlallerinin kaydedilmesi ve belgelenmesi konularında üye ülkeler arasında standardize edilmiş bir yöntem olmadığı görülmüştür. Ayrıca 7 Avrupa ülkesinde yaşayan bireylerin trafik güvenliği açısından kritik rolü olan 5 farklı davranış (hız, alkollü araç kullanma, kask kullanımı, emniyet kemeri kullanımı ve çocuk koltağı kullanımı) konusundaki kanun uygulaması algısı karşılaştırılmış ve 5 farklı alandaki uygulamaların ortalaması alındığında en düşük kanun uygulaması algısının Türkiye'de olduğu bulunmuştur. Türkiye'den sonra kanun uygulaması algısının en düşük olduğu diğer ülkeler Arnavutluk, Yunanistan, Hollanda, Avusturya ve Estonya olup en yüksek algının Finlandiya'da olduğu bulunmuştur. Beş farklı alandaki kanun uygulaması algıları ayrı ayrı incelendiğinde benzer bir desen görülmüştür. Proje kapsamında elde edilecek nihai bulguların Şubat 2018 sonunda hazır olması beklenmektedir.

Karayolu trafiğinde güvenliğin artırılması ve kaza sayısının düşürülmesi için yol kullanıcılarının riskli davranışlarının değiştirilmesi kritik önem taşımaktadır. Bu nedenle davranış farklılıklarının küresel ölçekte incelendiği TraSaCu gibi projelerin bulguları dikkatle ele alınmalıdır. TraSaCu projesi ile ilgili detaylı bilgi için www.trasacu.eu sayfasını ziyaret edebilirsiniz.



Ek Görevli Hocalarımız

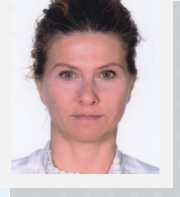

Dr. Emine Tuna Ulaşan Özgüle

PSY100 General Psychology dersini verdiği için kendisine teşekkürlerimizi sunuyoruz.

Yard. Doç. Dr. Canay Doğulu

PSY 150 Understanding Social Behavior dersini verdiği için kendisine teşekkürlerimizi sunuyoruz.



Dr. Yeşim Türköz

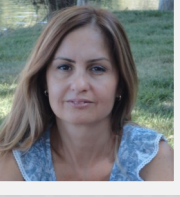

PSY593 Practicum in Clinical Psychology dersini verdiği için kendisine teşekkürlerimizi sunuyoruz.

Dr. Özge Mergen

PSY340 Theories of Personality dersini verdiği için kendisine teşekkürlerimizi sunuyoruz.



Dr. Sevda Atılgan

PSY593 Practicum in Clinical Psychology dersini verdiği için kendisine teşekkürlerimizi sunuyoruz.

Prof. Dr. Elif Barışkın

PSY531 Clinical Assessment dersini verdiği için kendisine teşekkürlerimizi sunuyoruz.

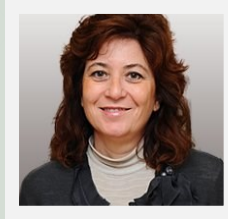

MEZUNLARIMIZ: Kim, Nerede?

Kemal Yücel



- * **Mezuniyet Yılı:** 1983
- * **Çalıştığı Kurum:** İzmir 2 nolu T-Tipi Kapalı Ceza İnfaz Kurumu
- * **İlgi/Çalışma Alanları:** Hükümlü ve tutkulara yönelik psiko-sosyal yardım, bireysel ve grup görüşmeleri, ihtiyaç tespiti, bağımlılık, kendine zarar verme ve başkalarına zarar verme durumlarının değerlendirilmesi, değerlendirme sonucuna göre bağımlılık, cinsel suç, öfke kontrolü ile ilgili grup çalışmaları düzenlenmesi
- * **Bulunduğu Şehir:** İzmir
- * **İletişim Bilgileri:**
 - * **E-posta:** psy_kemal_yucel@mynet.com

Duygu Ekinci Çallı

- * **Mezuniyet Yılı:** 2002
- * **Yüksek Lisans:** Anadolu Üniversitesi Dil ve Konuşma Terapistliği Anabilim Dalı
- * **Çalıştığı Kurum:** Ankara Fizik Tedavi ve Rehabilitasyon Eğitim Araştırma Hastanesi (Konuşma Terapistliği Birimi)
- * **İlgi/Çalışma Alanları:** Dil ve Konuşma Bozuklukları, Afazi
- * **Bulunduğu Şehir:** Ankara
- * **İletişim Bilgileri:**
 - * **E-posta:** dktduyguekinci@gmail.com
 - * **Telefon:** 0 533 527 8675

